ANS 41.766-1

FISCO Saúde

Por dentro do FISCO SAÚDE

EDIÇÃO - FEVEREIRO 2022

Nova Diretoria do Fisco Saúde
Cerimônia de Posse

ESPECIAL | Página 4 e 5

Dr. Pablo é reeleito Conselheiro da UNIDAS – União Nacional das Autogestões em Saúde

| Página 5

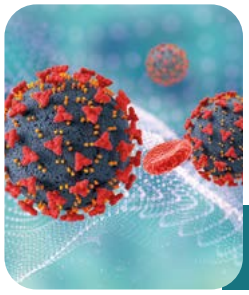

Covid-19
Pernambuco vive nova onda provocada pela variante Ômicron

| Página 6

Acompanhe mais notícias

Eventos e participações em encontros | Página 7

O ano de 2022 começou no Fisco Saúde com grandes desafios, mas também com celebrações. Entramos no terceiro ano da pandemia de Covid-19 com o necessário enfrentamento simultâneo do surto de Influenza que, junto com a primeira, ameaça sobrecarregar novamente os sistemas de saúde.

Para fazer frente a essa conjuntura, tomou posse em 3 de janeiro a Nova Gestão, vencedora na Assembleia Geral Eleitoral realizada em 22 de novembro último. A cobertura da cerimônia de posse é matéria especial nesta Edição: confira as participações, mensagens e, principalmente, os eleitos. Entre eles está o já tradicional colaborador deste informativo, José Alencar, que, dessa vez, reflete conosco a respeito de finitude, reaproveitamento e renovação.

Outro destaque foi a reeleição do Diretor Presidente do Fisco Saúde, Pablo Cavalcanti, para o cargo de Conselheiro da UNIDAS Nacional, que ocorreu em assembleia daquela entidade realizada em 30 de novembro, em Brasília-DF. Veja ainda a participação do Fisco Saúde em eventos e encontros locais, regionais e nacionais, a exemplo do 24º Congresso da UNIDAS.

Acompanhe também importantes informativos sobre a operação do plano: contatos, carteirinhas, reembolso, Ambulatório Próprio, Central Clínica e Teleatendimento em saúde, com especialidades - bem como o Demonstrativo Econômico e de Apuração da Cota, e a publicação da Ata da Assembleia realizada em 9 de dezembro, que aprovou o planejamento estratégico para 2022.

Prezado(a) Associado(a)

O número do CPF é informação muito importante na base de dados do Fisco Saúde, principalmente para possibilitar atendimentos via sistema de reciprocidade (por planos do Fisco de outros Estados da Federação).

Se você tem dependentes menores de 16 anos no plano, por favor, entre em contato conosco e informe o número do CPF deles.

Canais para informar:
e-mail - cadastro@fiscosaudepe.com.br
ou pelo telefone (81) 3126 7713.

Atenciosamente,
Equipe do Fisco Saúde

PRAZO PARA APRESENTAÇÃO DE PEDIDOS DE REEMBOLSO

Prezado(a) Associado(a)

Informamos que as regras para apresentação de pedidos de reembolso previstas nos Art. 56 e 57 do Regimento Interno foram **temporariamente flexibilizadas para adaptação à situação de pandemia.**

Porém, a partir de 1º de fevereiro de 2022, elas serão retomadas, especialmente quanto ao prazo previsto no §2º do Art. 57 (90 dias a contar da realização do procedimento).

Fique atento: o Regimento Interno pode ser consultado na área de downloads do site www.fiscosaudepe.com.br.

Atenciosamente,
Diretoria do Fisco Saúde

FISCO Saúde

Expediente

Caixa de Assistência à Saúde do Sindicato dos Funcionários Integrantes do Grupo Ocupacional Administração Tributária do Estado de Pernambuco – FISCO SAÚDE. Registro ANS nº 41.766-1.

Diretor Presidente: *Dr. Pablo Cavalcanti*
Edição: **JAN/2022**
Projeto Gráfico: *Cybelle P. Sorìano*
Tiragem: *1.500 impressos*
Impressão: *Gráfica Provisual*

Editoração: *Joelma Helena da Rocha*
Responsável Técnico: *Dr. Roberto José Amorim Soares de Lima – CREMEPE 6869*
Jornalista Resp.: *Laura Lins - DRT 2745*

Os artigos assinados são de responsabilidade de seus autores.

Sicredi Pernambucred

realiza seus sonhos.

*Conte com o nosso **crédito consignado** para quitar as suas contas de início de ano e ficar no verde. Temos soluções financeiras ideais para você.*

Até 90 dias para começar a pagar.

Taxas justas.

Participação na distribuição dos resultados anuais da cooperativa.

Crédito Consignado é na Sicredi Pernambucred.

3117 9110

Sicredi

Nova Diretoria do Fisco Saúde
Cerimônia de Posse

Em 03/01/2022 tomou posse a nova Gestão do Fisco Saúde, eleita na Assembleia Eleitoral de 22 de novembro último.

A cerimônia ocorreu na Sede do Sindifisco e foi simples, em razão da situação de pandemia. Compareceram 50 convidados, entre empossados e diretores do Sindifisco e do Fisco Saúde.

O evento foi prestigiado por representantes de entidades com relevância nacional. O Sr. Ânderson Mendes, Presidente da UNIDAS - União das Autogestões em Saúde Suplementar, que congrega mais de 100 entidades filiadas e 4.000.000 de vidas; bem como o Sr. Cleudes Cerqueira de Freitas, Presidente da FEBRAFITE Saúde, entidade que reúne os planos do Fisco Estadual Brasileiro e coordena o programa de reciprocidade para atendimento em outros estados da federação por meio das instituições co-irmãs, do qual o Fisco Saúde é signatário. Além disso, esteve presente também o Presidente do Sindifisco, Alexandre José Wanderley de Moraes, acompanhado de diversos colegas.

Em sua fala, o Diretor Presidente empossado, Dr. Pablo Cavalcanti, convidou todos a olharem para a gestão que se encerrava com gratidão. Entre os êxitos, ressaltou a ampliação do ambulatório e a aquisição da sede própria, e também a ênfase na atenção primária à saúde, bem como na medicina preventiva. Fez uma análise do cenário desafiador e, por fim, conclamou a família Fisco Saúde a se unir em torno do ideal comum de cumprir a missão da entidade, que é a sua razão de ser: contribuir para a qualidade de vida, por meio de ações de saúde, com base nos pilares a seguir: *1) Pessoas antes das coisas; e 2) Saúde antes da doença.*

Veja a seguir a relação dos empossados:

• Diretor Presidente:
PABLO CAVALCANTI DE ANDRADE LIMA BRITO

• Diretor de Operações:
LUIZ ANTÔNIO DE SOUZA NETO

• Diretor Administrativo e Financeiro:
NEVTON BORBA DE ANDRADE

• Conselheira Fiscal Titular:
MARISOL PIMENTEL CARDONA PEREIRA

• Conselheira Fiscal Titular:
ANA PAULA LEITE SERRANO DE LIMA

- **Conselheira Fiscal Titular:**
ZENAIDE FAGUNDES COUTINHO

- **Conselheiro Fiscal Suplente:**
JULIO URIEL CARVALHO LÓSSIO

- **Conselheiro Fiscal Suplente:**
FRANCISCO JOSÉ ROSENDO DE MELO

- **Conselheiro Fiscal Suplente:**
HENRIQUE SALES ASSUNÇÃO SANTOS

- **Presidente do Conselho de Administração:**
JOSÉ ALENCAR TAVARES DE ALBUQUERQUE FILHO

- **Primeiro Conselheiro Titular do Conselho de Administração:**
ANTÔNIO DA SILVA FERREIRA

- **Segundo Conselheiro Titular do Conselho de Administração:**
EDUARDO VICENTE DO NASCIMENTO

- **Terceiro Conselheiro Titular do Conselho de Administração:**
GIVALDO MACEDO SOARES

- **Quarto Conselheiro Titular do Conselho de Administração:**
CELSO LUIZ AGRA DE SÁ

- **Primeiro Conselheiro Suplente do Conselho de Administração:**
EDVALDO PEREIRA DA SILVA

- **Segundo Conselheiro Suplente do Conselho de Administração:**
FILIPE CAVALCANTI DE ANDRADE LIMA BRITO

- **Terceiro Conselheiro Suplente do Conselho de Administração:**
GUSTAVO ANDRÉ COSTA BARBOSA

- **Quarto Conselheiro Suplente do Conselho de Administração:**
FREDERICO ALCÂNTARA DE SIQUEIRA

Eleição

A Assembleia Geral Eleitoral ocorreu em 22 de novembro de 2021, e elegeu os novos mandatários.

O processo eleitoral foi conduzido pela Comissão presidida pelo associado Marcelo de Corrêa Mendes, acompanhado de Marcelo Pinto de Abreu e Josefa Ribeiro Leite – membros.

Todo o procedimento transcorreu tranquilamente, sem impugnações. Os votos, tanto os presenciais quanto os remotos, foram apurados pela própria Comissão no mesmo dia, após o encerramento do prazo para o sufrágio, às 17h.

JOELMA HELENA DA ROCHA - CRA-PE 6659

Dr. Pablo é reeleito Conselheiro da UNIDAS – União Nacional das Autogestões em Saúde

Em 30 de novembro de 2021 ocorreu, em Brasília-DF, a eleição para o Conselho Deliberativo da UNIDAS – União Nacional das Autogestões em Saúde, entidade que congrega mais de 100 filiadas e 4.000.000 de vidas em todo o Brasil, para o mandato de 2022 a 2024.

Ânderson Mendes e Cleudes Cerqueira foram reconduzidos aos cargos de Presidente e Vice-Presidente. Já o Dr. Pablo Cavalcanti, Presidente do Fisco Saúde, foi reeleito para compor o Conselho Deliberativo – representando, juntamente com Cleudes, a força das entidades estruturadas por auditores fiscais estaduais no segmento.

Cleudes, além de Vice-Presidente da UNIDAS é também Presidente da ASFEB (Associação do Fisco Estadual da Bahia) e da FEBRAFITE Saúde (Federação Brasileira das Associações de Fiscais de Tributos Estaduais, Departamento de Saúde), responsável por congregar os planos do Fisco Estadual brasileiro e coordenar o sistema de reciprocidade que permite atendimento por instituições co-irmãs em outras unidades federativas. Na FEBRAFITE Saúde, o Dr. Pablo exerce atualmente o cargo de Diretor Técnico.

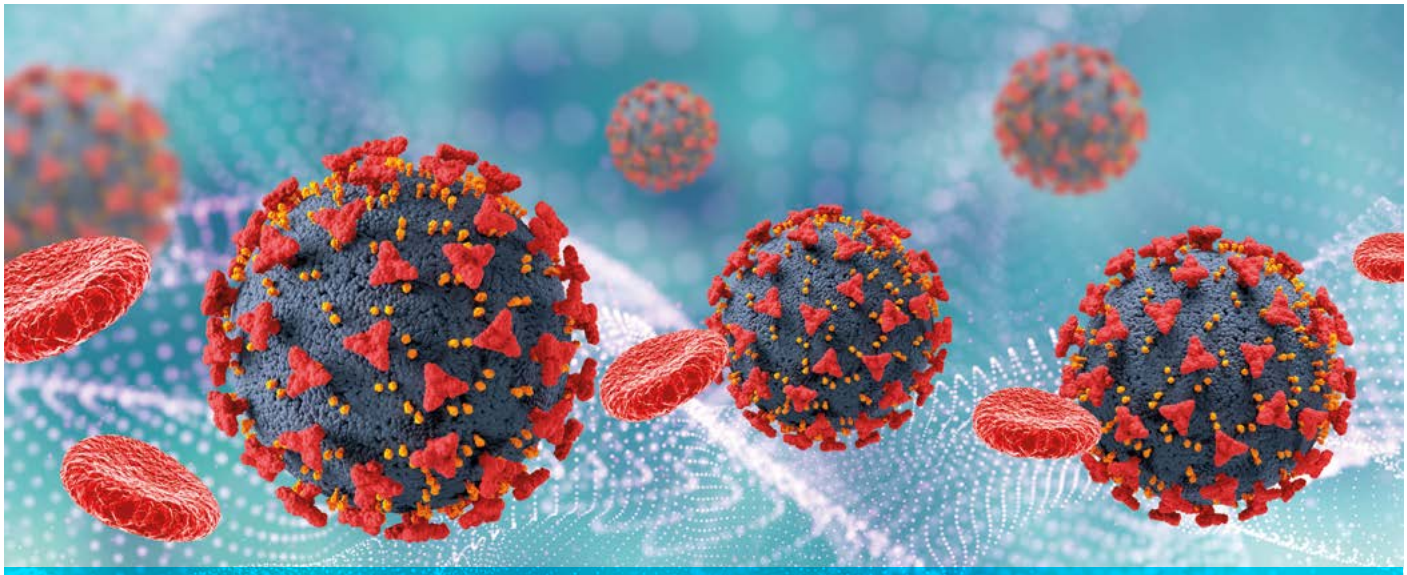

Pernambuco vive nova onda de COVID-19 provocada pela variante **ÔMICRON**

O Brasil vive mais uma onda da covid-19, dessa vez a variante Ômicron é a responsável pelo aumento dos casos. Em Pernambuco não é diferente. De acordo com um mapeamento feito pela Fundação Oswaldo Cruz, a FIOCRUZ, mais de 90% das amostras coletadas no Estado são da nova variante. Na semana de 24 de janeiro, Pernambuco tinha a média móvel de 1.929 novos casos da doença. Já a média móvel de mortes estava em 5 óbitos/dia.

Os especialistas ensinam que a nova variante, descoberta no final do ano passado na África do Sul, mostra-se menos letal devido à vacinação. Por isso é tão importante manter o esquema vacinal completo. Lembrando que a vacina pode não evitar a doença, mas diminui em até 20 vezes a possibilidade de morte.

Os sintomas da Covid-19 foram mudando à medida que novas variantes do vírus SARS-CoV-2 surgiram desde o início da pandemia, em março de 2020. Atualmente, circulam pelo mundo pelo menos cinco variantes de preocupação, consideradas mais transmissíveis e com maior risco de levar a casos de gravidade: alfa, beta, gama, delta e ômicron.

Desde o surgimento da versão original do vírus, a cepa de Wuhan, os sintomas da Covid-19 considerados mais comuns são febre, tosse seca, cansaço e perda do paladar ou do olfato. Já os sintomas mais graves envolvem dificuldade de respirar ou falta de ar, perda de fala ou mobilidade, confusão mental e dor no peito, de acordo com a OMS.

Na maioria dos casos de Covid-19, apenas alguns destes sintomas aparecem entre cinco e 14 dias após a infecção, mas a grande maioria permanece assintomática. Em casos graves, a recomendação da OMS é que se procure ajuda médica.

A boa notícia é que algumas vacinas contra Covid-19 já confirmaram serem capazes de neutralizar as variantes de preocupação. Uma delas é a CoronaVac, vacina do Butantan e Pfizer, cujos estudos demonstraram alta eficácia contra a doença.

A Organização Mundial de Saúde informa que a Ômicron apresenta sintomas diferentes, aparentemente mais leves para os vacinados, como dor no corpo, dor de garganta e de cabeça. A minoria dos infectados vai precisar de hospitalização, mas sem a necessidade de ventilação mecânica.

LAURA LINS - DRT 2745

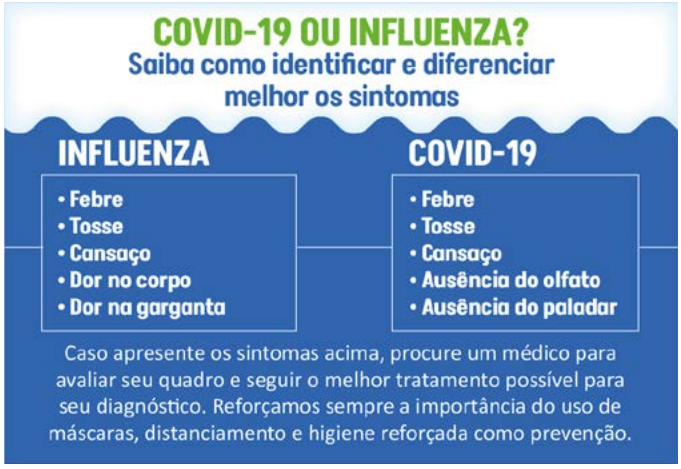

Participação do Fisco Saúde no 24º Congresso da UNIDAS

O Dr. Pablo Cavalcanti representou o Fisco Saúde no 24º Congresso Nacional da UNIDAS, que ocorreu de 01 a 03 de dezembro no Centro Internacional de Convenções do Brasil em Brasília – DF, com participações presenciais ou remotas, debatendo o Tema "Desafios da Saúde Coletiva no Segmento Suplementar".

Reflexão natalina realizada no Fisco Saúde

Os colaboradores do Fisco Saúde participaram de uma reflexão natalina promovida pela entidade em 15 de dezembro de 2021. Na oportunidade, foi lida uma passagem bíblica (Lc 2, 1-14) e o Dr. Pablo Cavalcanti pronunciou palavras a respeito dos aspectos comemorativos e também motivacionais inerentes a esse período propício à reflexão pessoal, social, profissional e empresarial.

Visita à AGO da Unidas Pernambuco

Em 12 de janeiro de 2022 o Dr. Pablo Cavalcanti visitou a UNIDAS Pernambuco, que reúne diversas entidades de autogestão no estado com vistas à troca de informações estratégicas e fortalecimento do segmento na negociação com prestadores de serviço, entre outros objetivos.

A Superintendência Regional UNIDAS em Pernambuco é presidida pelo Dr. Reginaldo Novaes, que exerce também a Presidência da FACHESF (Fundação Chesf de Assistência e Seguridade Social) – autogestão que atende aos colaboradores da CHESF – Companhia Hidroelétrica do São Francisco, com cerca de 25.000 beneficiários.

JOELMA HELENA DA ROCHA - CRA-PE 6659

Nada se perde, tudo se renova

José Alencar
Presidente do Conselho de Administração do Fisco Saúde

Outro dia, vi uma retroescavadeira demolindo uma bela residência de dois pavimentos. A poucos metros dali, uma fileira de caminhões tipo caçamba aguardava o momento de entrar em ação, indicando que, em pouco tempo, aquilo tudo viraria um monte de entulho. Fiquei por alguns minutos parado na calçada do outro lado da rua, junto com uma meia dúzia de outros passantes, atraídos pelo estranho barulho da máquina e de paredes inteiras que caíam como cartas de baralho, enquanto me ocorriam pensamentos e sentimentos variados.

O primeiro sentimento foi de admiração com a aparente facilidade com que a máquina realizava aquela tarefa. Na verdade, não era a retroescavadeira que fazia o trabalho, mas um conjunto de dois elementos que se completavam. A máquina sozinha seria incapaz até de se mexer e o homem, sem a ajuda de ferramentas, não poderia sequer arranhar uma parede. Aquela máquina precisava de uma energia para funcionar e uma inteligência para direcionar seus movimentos. Assim mesmo é o ser humano, composto, ao que tudo indica, de um corpo físico, representado no exemplo acima pela máquina e uma alma, representada pelo operador.

Não pude deixar de perceber o contraste entre a construção e a destruição. Certamente foram necessários vários meses do trabalho de dezenas de pessoas, com o uso de materiais, equipamentos e ferramentas, para erguer aquela casa, que agora estava indo abaixo em apenas um dia, por meio do trabalho de apenas um homem, que habilmente manobrava uma máquina. **Por que será que é sempre mais fácil destruir do que construir?**

Mais tarde, já em casa, continuei a pensar naquela cena. Considerei que seria um desperdício derrubar uma casa que, além de sólida e bonita, poderia ser habitada por uma grande família. Foi aí que percebi que a bela casa estava sendo demolida porque perdera a utilidade, pois não existem mais as famílias para as quais ela fora construída. Charles Darwin, autor da Teoria da Evolução, diria que ela não sobreviveu porque não se adaptou à nova realidade.

Finalmente, cheguei à conclusão de que a demolição ocorrida naquele dia não era um fato isolado, mas uma etapa de um processo de renovação. Certamente, daqui a pouco, outra coisa surgirá para ocupar o lugar. Afinal, na natureza, nada se cria, nada se perde, tudo se renova.

RENOVAÇÃO DAS CARTEIRINHAS

Já estão disponíveis as carteirinhas do Fisco Saúde com validade de janeiro de 2022 até dezembro de 2024. Para retirá-las, basta o titular vir pessoalmente ou enviar um portador autorizado à Recepção do Fisco Saúde, de segunda a sexta-feira, das 8 às 12h ou das 13 às 16h.
Para os beneficiários residentes no interior, as carteirinhas estão sendo remetidas via malote e/ou correios - fique atento à atualização dos seus dados cadastrais pelo e-mail cadastro@fiscosaudepe.com.br ou pelo telefone (81) 3126-7713.
As carteirinhas atualizadas podem ser consultadas também no aplicativo do Fisco Saúde.

Nascimentos • OUT a DEZ/2021

Nossas felicitações aos recém-nascidos incluídos ao nosso plano.

	NASC.	INCL.	GRUPO
AURORA C. SERPA B. DE HOLANDA SANTIAGO	03/12/21	03/12/21	AP
DEBORA DOS SANTOS ALMEIDA	11/08/21	23/11/21	AP
GUILHERME MENEZES S. ROCHA FERNANDES	29/10/21	29/10/21	A
GUSTAVO DE MENDONÇA G. P. BARBOSA	07/06/21	11/10/21	A
MARIA CLARA MIRANDA RAMOS	05/09/21	12/11/21	R
MARIA JULIA DE OLIVEIRA ARAUJO	20/09/21	23/11/21	AP
MATEUS FAJARDO D. CARVALHO IUMATTI	28/02/21	23/11/21	AP
TEO ALCANTARA FIGUEIROA	28/06/21	01/10/21	A

Falecimentos • OUT a DEZ/2021

Nossos sinceros sentimentos aos familiares dos que estiveram conosco.

		GRUPO	CAT.*
AVANI AQUINO	16/12/2021	AP	TIT
CRISTINA APARECIDA M ASSIS R BARROS	29/12/2021	AP	TIT
EDNALVA SIQUEIRA DE ARAÚJO	08/12/2021	A	DEP
ELZA FRAGOZO DE FIGUEIREDO	25/10/2021	R	TIT
EXPEDITA ALEXANDRE VICTOR	03/11/2021	AP	TIT
HELENA TENORIO GONCALVES DE LIRA	15/12/2021	AP	DEP
MARIA ALDERIZA JUCÁ CRUZ MENEZES	01/12/2021	A	DEP
RUBENITA CAJUEIRO MOREIRA	21/12/2021	P	TIT
RUY LEITE DE MELO LINS	14/10/2021	AP	TIT
VERÔNICA CHAVES FEITOSA	27/10/2021	P	TIT

**GRUPO: AP = Aposentados; A = Ativos; P = Pensionistas; R = Remanescentes*
**CATEGORIA: Tit. = Titular; Dep. = Dependentes*

Por dentro do Fisco Saúde

Cuidado Integral Fisco Saúde

Atualização nos serviços da Amparo Saúde

Comunicamos que a Amparo, que presta serviços de Teleatendimento em Saúde, está realizando alterações na forma de acesso aos atendimentos, principalmente quanto aos acionamentos via chamada telefônica.

Anote os meios de acesso aos serviços:

- Chamada telefônica: 4020-1766*
- Portal da Amparo: www.fiscosaudepe.com.br/teleatendimento

Confira os novos horários de funcionamento para acionamento/agendamento via chamada telefônica:

- A partir de fevereiro o acionamento via chamada telefônica será apenas de segunda a sábado, das 7 às 20h.

O atendimento sempre começa com uma consulta do MÉDICO DA FAMÍLIA OU COMUNIDADE**, especialidade apta a atender do bebê ao idoso, com resolutividade de cerca de 80%. É esse profissional que indicará o atendimento médico por um dos especialistas, se necessário.

Os atendimentos de urgência pelo médico da família continuam ocorrendo 24 horas, apenas o acesso via central telefônica está restrito aos dias/horários mencionados acima.

Quando a central telefônica da Amparo não estiver funcionando, o acesso pode ser realizado via Portal Amparo.

Os atendimentos eletivos com o médico da família ou com os especialistas por ele indicados dependem de agendamento prévio, que pode ser feito via chamada telefônica ou Portal.

Veja a seguir as especialidades disponíveis para atendimento eletivo:

- CARDIOLOGIA
- ENDOCRINOLOGIA
- PSIQUIATRIA
- DERMATOLOGIA
- GERIATRIA

* Se a chamada cair, alguém da Central ligará para você a partir do número (11) 3181 6149.
** Todos os profissionais são certificados e aptos para emitir prescrições ou receitas eletrônicas, se necessárias – esses documentos são válidos em qualquer farmácia ou serviço credenciado para aquisição de medicamentos ou realização de exames ou procedimentos.

Recomendamos a avaliação dos atendimentos mediante envio de e-mail para ouvidoria@fiscosaudepe.com.br.

Por dentro do Fisco Saúde

Cuidado Integral Fisco Saúde

Como acessar o Portal Meu Amparo (passo a passo)

1. Acesse pelo endereço **www.fiscosaudepe.com.br/teleatendimento** e clique em **INICIAR**, ou aperte **ENTER**

2. Na tela abaixo, digite um E-MAIL VÁLIDO e clique em OK ou ENTER.

Dica Importante: Caso não consiga finalizar o atendimento via Portal, consulte o e-mail informado, pois o sistema envia automaticamente para ele um link que dá acesso ao atendimento.

3. Na próxima tela, informe o nome de quem será atendido:

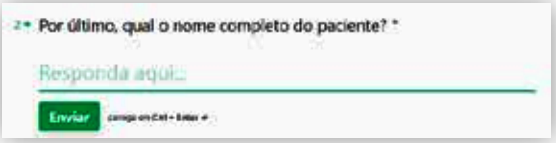

4. Na tela seguinte, clique em MEU AMPARO.

5. Em seguida, informe o login e a senha e clique em LOGIN.

Informações importantes:

- Seu login é o número da carteirinha, sem os pontos;
- No primeiro acesso, sua senha também é o número da carteirinha, sem os pontos - será solicitada a troca da senha. Você pode repetir o número da matrícula como senha, ou escolher outra. Guarde essa senha, pois ela será solicitada nos próximos atendimentos.
- Seu cadastramento já foi realizado previamente pelo Fisco Saúde, NÃO é necessário clicar em "cadastre-se".

6. Escolha uma das opções: FALE COM O MÉDICO AGORA ou AGENDE UMA CONSULTA.

Atenção:
NÃO opte por agendar consulta na rede credenciada, pois esse serviço não está disponível no Portal da Amparo Saúde.

7. Prontinho, você será direcionado para o agendamento de uma consulta!

Nos picos de casos de Covid, Influenza ou outras patologias, pode ocorrer sobrecarga no sistema e filas de espera. Contamos com a compreensão de todos. !

PROGRAMA vidafeliz Saúde por inteiro

FISCO Saúde

ANS 41.766-1