ANS 41.766-1

Por dentro do FISCO SAÚDE

EDIÇÃO - JULHO 2021

FISCO Saúde

DENGUE, ZIKA E CHIKUNGUNYA: TEMPO DAS ARBOVIROSES

Atenção para os sintomas e previna-se contra o mosquito.

ESPECIAL | Página 5

VACINA CONTRA A COVID-19:

REAÇÕES SÃO NORMAIS?

EVENTOS/ENCONTROS | Página 7

Acompanhe mais notícias do nosso plano

| **FISCO SAÚDE EM FOCO** | Página 6

Já se passou mais um semestre de pandemia. O Fisco Saúde permanece firme nas atividades voltadas à assistência, à qualidade de vida, à modernidade e adaptação tecnológica, sem perder a essência da autogestão em saúde, que é o cuidado personalizado com os associados e familiares.

Nesses primeiros 6 meses de 2021, foram realizadas duas assembleias digitais, a AGO de prestação de contas do exercício de 2020 em 30 de março e, em 17 de junho último, importante AGE voltada à reforma do Estatuto da entidade, de olho no futuro, com modernização da gestão e preparação de caminhos voltados a manter, cada vez mais, a sustentabilidade.

Ampliamos os serviços do ambulatório próprio, de telemedicina e de orientação médica remota – além do aprofundamento das parcerias com a rede credenciada hospitalar e também com clínicas de diagnóstico e terapias, entre outros serviços ambulatoriais. Implantamos o serviço do médico de família, voltado ao acompanhamento integral da saúde – veja detalhes no panfleto incluído nesta edição.

Aqui você encontrará importantes matérias sobre vacinação contra Covid-19 e sobre arboviroses (dengue, zika e chikungunya), além de informes sobre as atividades da gestão, tais como o encontro do Presidente do Conselho de Administração com o Deputado Federal Raul Henry, o reporte sobre a Reforma do Estatuto e medidas para adequação à LGPD (Lei Geral de Proteção de Dados) – bem como informações sobre os nossos serviços e contatos e a pesquisa de satisfação realizada entre fevereiro e março.

Não deixe de ler também o artigo do associado e Diretor Executivo Adjunto José Alencar, dessa vez sobre política, na teoria e na prática, tema sempre atual. Confira ainda, na página 3, o anúncio da nossa parceira SICREDI. No encarte, temos o demonstrativo econômico e financeiro e de apuração da cota dos primeiros meses do ano e, ainda, no verso, atas das assembleias realizadas no período.

GESTÃO FISCO SAÚDE

Assembleia Geral Extraordinária aprova Reforma no Estatuto do Fisco Saúde

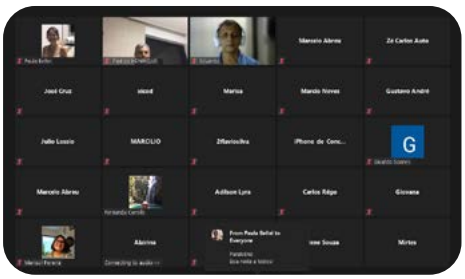

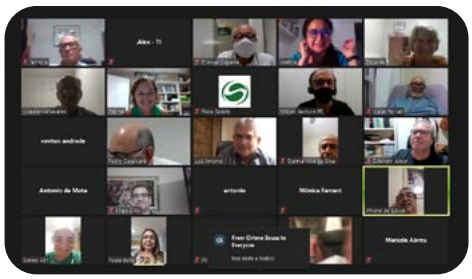

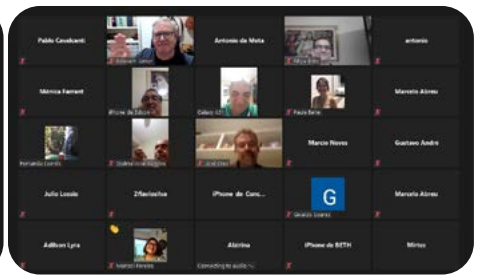

Em 17 de junho foi realizada a segunda Assembleia virtual do Fisco Saúde de 2021, na qual foi proposta e aprovada uma reforma estatutária voltada, entre outros aspectos, à modernização administrativa, com adequação à realidade digital e às normas jurídicas aprovadas nos últimos 10 anos, dirigidas às melhores práticas de governança, tais como a transparência e a prevenção da integridade de dados corporativos e segurança das informações de associados e dependentes – o que resultou em uma série de inovações simples que se traduziram em importantes avanços no sentido da desburocratização da gestão.

Foram também removidas diversas disposições transitórias obsoletas cujo objetivo era viabilizar a transição para uma entidade autônoma e independente, instituída pelo Sindifisco em meados de 2010.

Outro eixo importante da Reforma correspondeu à preparação para o futuro, com preservação da sustentabilidade da entidade por meio da viabilização de convênios voltados à oxigenação etária da carteira, com preservação da Administração pelos associados tradicionais.

Participaram da Assembleia 63 associados com direito a voto, os quais tiveram a oportunidade de envolver-se nos debates que resultaram em três destaques aprovados pelos presentes. A nova redação poderá ser verificada no site do Fisco Saúde assim que for concluído o procedimento de registro em cartório.

JOELMA HELENA DA ROCHA | Gerente Operacional

Expediente

Caixa de Assistência à Saúde do Sindicato dos Funcionários Integrantes do Grupo Ocupacional Administração Tributária do Estado de Pernambuco – FISCO SAÚDE. Registro ANS nº 41.766-1.

Presidente: *Dr. Pablo Cavalcanti*
Diretor Executivo: *José Ermival de Siqueira*
Edição: **JUL/2021**
Projeto Gráfico: *Cybelle P. Soriàno*
Tiragem: *1.500 impressos*
Impressão: *Gráfica Provisual*

Editoração: *Joelma Helena da Rocha*
Responsável Técnico: *Dr. Roberto José Amorim Soares de Lima – CREMEPE 6869*
Jornalista Resp.: *Laura Lins - DRT 2745*

Os artigos assinados são de responsabilidade de seus autores.

Sicredi Pernambucred

Onde seu investimento rende em conquistas

Aqui, você conta com segurança e rentabilidade para realizar mais.

Diversifique seus investimentos em
renda fixa, poupança, previdência privada ou fundos de investimento

Ecio Costa
Economista

3117 9110

Sicredi

DENGUE, ZIKA E CHIKUNGUNYA: TEMPO DAS ARBOVIROSES

A dengue, zika e chikungunya são arboviroses transmitidas pela picada do mosquito *Aedes Aegypti* e podem apresentar sintomas parecidos. A época de maior transmissão das doenças é entre o verão e o inverno, pois o mosquito precisa da combinação de água e calor. Entre a colocação do ovo pela fêmea e a eclosão de novos mosquitos são necessárias apenas 48 horas.

É também a fêmea do mosquito que infecta o ser humano. Ela pica o doente e se infecta com o vírus. Depois, pica uma pessoa saudável e a inocula. Uma vez infectado, o mosquito transmitirá o vírus até o final de sua vida (6 a 8 semanas).

Febre alta com início súbito, dor de cabeça, dor atrás dos olhos, dor no corpo, perda do apetite, manchas vermelhas na pele, náuseas e vômitos, tonturas, extremo cansaço e dores nas articulações são alguns dos sintomas, especialmente da dengue e da chikungunya.

Apesar das arboviroses terem sintomas parecidos, há alguns aspectos importantes de cada uma delas.

Veja abaixo!

SINTOMAS	DENGUE	CHIKUNGUNYA	ZIKA
Febre	Acima dos 38º (4-7 dias)	Acima dos 38,5º (2-3 dias)	Baixa ou ausente
Dores nas articulações	Dores moderadas	Dores intensas	Dores leves
Manchas vermelhas na pele	Surgem a partir do 4º dia	Surgem a partir do 1º ou 2º dia	Aparecem nas primeiras 24h
Coceira	Leve	Leve	De leve a intensa
Vermelhidão nos olhos	-	Pode estar presente	Pode estar presente

DENGUE - Existem 4 tipos de vírus da dengue, por isso a pessoa pode pegar dengue até quatro vezes!

O paciente precisa ser monitorado, pois pode apresentar agravamento do quadro clínico. Se o paciente apresentar um dos sintomas abaixo, deve procurar atendimento médico imediato.

SINAIS de ALARME – Risco de agravamento!

- Dor abdominal intensa e contínua
- Vômitos persistentes
- Tontura, principalmente ao ficar de pé
- Sangramentos de mucosas
- Sonolência ou muita irritabilidade

CHIKUNGUNYA - O termo Chikungunya, significa "aqueles que se dobram" e faz referência à aparência encurvada dos pacientes em decorrência das fortes dores musculares e articulares. Os pacientes podem ficar incapacitados devido à dor, ao edema a e à rigidez das articulações, com dificuldade para executar tarefas normais ou ir ao trabalho.

A pessoa pode pegar a doença apenas uma vez, ficando imune.

Além dos sintomas comuns a todas as arboviroses, no caso da chikungunya, chamam atenção as dores que podem ser intensas e limitarem os movimentos. Frequentemente ocorrem na região do tornozelo, no punho e/ou nas mãos, podendo afetar outras articulações.

ZIKA - A maioria dos pacientes não apresenta nenhum sintoma, tendo evolução benigna. Há maior risco em gestantes, especialmente, quando a doença ocorre no 1º ou 2º trimestre de gestação, podendo levar a malformações do feto.

PREVENÇÃO - Atualmente a principal forma de prevenção é o combate aos mosquitos – eliminando os criadouros de forma coletiva com participação comunitária – e o estímulo à estruturação de políticas públicas efetivas para o saneamento básico e o uso racional de inseticidas e/ou repelentes. As pessoas precisam estar atentas ao acúmulo de água, pois basta uma tampinha de garrafa com água parada para centenas de novos mosquitos surgirem.

LAURA LINS - DRT 2745

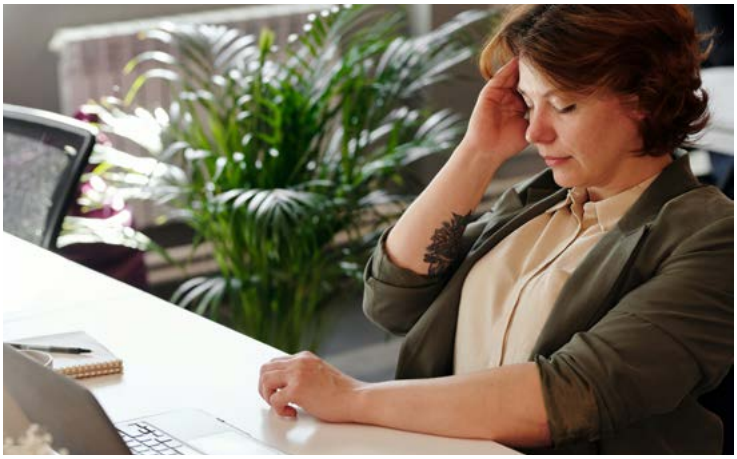

VACINA CONTRA A COVID-19: REAÇÕES SÃO NORMAIS?

As vacinas contra a covid-19 estão pouco a pouco chegando aos braços dos brasileiros. Com o avanço da imunização, são cada vez mais comuns os relatos de reações. Dor no local da injeção, febre, calafrios, dores de cabeça... Mas, é preciso se preocupar?

Pelo contrário! De acordo com infectologistas, a reação do organismo é sinal que nosso sistema imunológico foi ativado e começa a produzir anticorpos que irão nos proteger da doença. Os médicos explicam que, independente do tipo, a vacina simula um ataque do vírus e é isso que estimula nosso sistema imunológico a produzir a defesa contra o agressor.

Portanto, é importante saber que após tomar qualquer vacina – não só a da covid-19 - é normal sentir dor no local da aplicação, febre, "moleza". Entre 24h e 48h esses sintomas desaparecem e não é preciso fazer qualquer tratamento. Se o incômodo for maior, antitérmicos e analgésicos podem ser usados durante período, sempre com moderação.

Algumas pessoas se assustaram com a informação de que a vacina Oxford/AstraZeneca poderia provocar tromboses em alguns pacientes. Porém os cientistas não confirmaram a relação entre a vacina e o surgimento de tromboses. Por precaução, no Brasil, esse imunizante não está sendo aplicado em gestantes e puérperas (mulheres que tiveram bebês nos últimos 45 dias). Os médicos esclarecem que a possibilidade da complicação surgir após a vacina é de 0,0004%, enquanto a chance de um paciente com covid-19 ter trombose é de 16,5%. Os dados foram divulgados pela Sociedade Internacional de Tromboses e Hemostasia (ISTH), que reitera a importância da ampla vacinação contra a covid-19.

VACINAÇÃO EM PERNAMBUCO ----------

No Estado, três imunizantes estão disponibilizados: Coronavac, AstraZeneca e Pfeizer. Há expectativa da chegada da vacina da Jansen, que tem como principal vantagem ser dose única. Até o dia 20/06/21 tinham sido aplicadas 3.784.597 vacinas. Isso corresponde a 28,7% da população imunizada com a primeira dose (2.760.480 doses) e 10,6% com a segunda dose (1.024.117 doses).

Cada município determina o grupo a ser vacinado. No Recife, por exemplo, pessoas com mais de 43 anos já podem agendar a aplicação. Trabalhadores do setor industrial com mais de 40 anos e portadores de comorbidades com mais de 18 anos também já podem se imunizar.

É importante saber qual a situação da sua cidade e, se você estiver nos grupos contemplados, correr para garantir sua imunização. A pandemia já matou mais de meio milhão de brasileiros e a vacina é a única chance de nos livrarmos do coronavírus. Para isso acontecer, os especialistas informam que é preciso ter mais de 75% da população vacinada com as duas doses. Até isso acontecer, é preciso manter os cuidados que todos já conhecem: uso de máscaras, higiene das mãos, seja com água e sabão ou álcool em gel, manter o distanciamento social e respeitar as regras determinadas pelas autoridades de saúde.

Cuidando de nós, cuidamos de todos.

LAURA LINS - DRT 2745

Por dentro do Fisco Saúde

Cuidado Integral Fisco Saúde
TELEATENDIMENTO

Beneficiário do Fisco Saúde tem acesso a TELEATENDIMENTO por meio da parceria celebrada com a Amparo Saúde. Teleconsulta com médico de família e, agora, com novidade: Especialidades! Veja como é simples:

Ligue para 4020-1628 ou acessse: www.fiscosaudepe.com.br/teleatendimento
Serviço disponível 24h por dia, 7 dias semana. Você vai responder a uma breve triagem e, conforme a classificação de risco, será atendido pela equipe competente. Sempre que necessário, você receberá retorno de um médico em até 24h.

Mediante triagem e indicação, conforme disponibilidade de agenda, você pode solicitar o TELEATENDIMENTO COM HORA MARCADA, com os seguintes ESPECIALISTAS:

• CARDIOLOGISTA • DERMATOLOGISTA • FISIOTERAPEUTA • GERIATRA • GINECOLOGISTA • NUTRICIONISTA
• OFTALMOLOGISTA • PSICÓLOGO • PSIQUIATRA
Todos os atendimentos são realizados por profissionais com certificação digital plena e, portanto, aptos a emitir prescrições e/ou receitas eletrônicas, se necessárias.

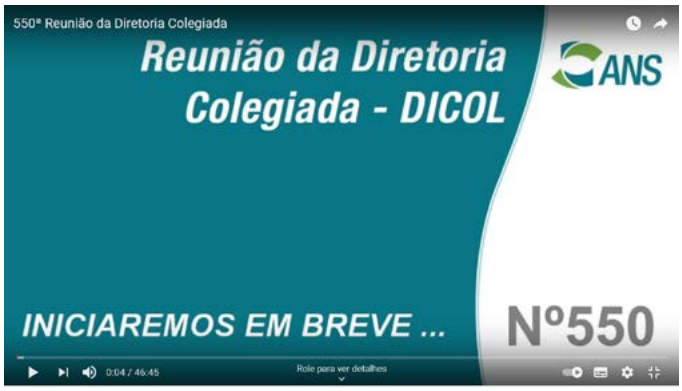

Diretoria Colegiada da ANS flexibiliza o conceito de carreira para fins de adesão a planos de autogestão

Em 28 de maio de 2021 a DICOL - Diretoria Colegiada da ANS (Agência Nacional de Saúde), na reunião de nº 550, tomou importante decisão no sentido de flexibilizar o conceito de carreiras para fins de adesão aos planos de autogestão.

Motivada por uma consulta realizada pela AMAFRESP, que congrega os auditores tributários estaduais de São Paulo-SP e participa do convênio de reciprocidade que permite o atendimento dos nossos beneficiários em outros estados, filiada, assim como o Fisco Saúde, à FEBRAFITE (Federação Brasileira de Associações de Fiscais de Tributos Estatuais), a ANS decidiu que essas entidades podem celebrar convênios com outras, representativas das demais categorias de fiscais tributários (federais ou municipais, por exemplo), no sentido de expandir o número de vidas e, desse modo, possibilitar a oxigenação etária das carteiras.

A decisão representou um importante avanço para as autogestões e, portanto, foi comemorada pela FEBRAFITE e também pela UNIDAS (União Nacional das Autogestões em Saúde), além das organizações filiadas.

A íntegra da reunião pode ser conferida pelo aplicativo YouTube no link: https://www.youtube.com/watch?v=mkFSPgTvCbM.

Fisco Saúde realiza terceira Pesquisa de Satisfação

Entre 14 de fevereiro e 4 de março de 2021 o Fisco Saúde realizou, em parceria com a Colectta Consultoria em Estatística e Dados, a terceira pesquisa de satisfação do Fisco Saúde, seguindo as diretrizes da ANS (Agência Nacional de Saúde) para esse tipo de levantamento.

Além de proporcionar a participação dos associados na avaliação da gestão e, para esta, viabilizar o acompanhamento da percepção sobre os serviços prestados, a realização e publicação da pesquisa também garante uma pontuação bônus no IDSS (Índice de Desenvolvimento da Saúde Suplementar), indicador utilizado para acompanhar a qualidade dos planos de saúde em todo o Brasil.

Foram aplicados 10 quesitos obrigatórios estabelecidos pela agência reguladora e mais 3 quesitos extras elaborados pela gestão. A amostra compreendeu 347 associados ou dependentes maiores de idade, significando um nível de confiança da ordem de 95%.

Mais uma vez, os resultados obtidos pelo Fisco Saúde foram amplamente satisfatórios. As informações coletadas giraram em torno da atenção à saúde, canais de atendimento, acesso à rede credenciada, qualidade da gestão e dos funcionários. A avaliação geral da operadora foi boa/muito boa para 96,9% dos entrevistados; a gestão foi considerada boa/muito boa para 92% e o atendimento prestado pelos funcionários foi classificado como bom/muito bom por 96%. Já os atendimentos realizados no ambulatório próprio do Fisco Saúde foram avaliados positivamente por 95,6% dos participantes.

A pesquisa foi devidamente auditada de modo independente, o que garante a transparência e integridade das informações. Confira a íntegra dos resultados no nosso site: www.fiscosaudepe.com.br.

JOELMA HELENA DA ROCHA | Gerente Operacional

Para atuar em conformidade com a Lei nº 13.709 – Lei Geral de Proteção de Dados Pessoais (LGPD), foi enviado, junto com o demonstrativo de mensalidades e despesas de saúde, um termo de consentimento informado, a ser assinado pelo titular e seus dependentes maiores de idade que consentirem.

Na sequência, deve ser enviado de volta para o Fisco Saúde pelos correios (para nosso endereço), ou digitalizado por e-mail: cadastro@fiscosaudepe.com.br. No assunto do e-mail: "TERMO DE CONSENTIMENTO". Caso tenha algum compromisso pré-agendado, o termo pode ser entregue presencialmente.

As eventuais dúvidas podem ser dirimidas junto ao setor de Ouvidoria pelo e-mail ouvidoria@fiscosaudepe.com.br ou pelo telefone (81) 3126 7706 – tratar com o Ouvidor Camillo Moutinho.

Deputado Raul Henry recebe kit de celebração pelos 10 anos de autonomia do Fisco Saúde

Em 4 de maio de 2021 o Presidente do Conselho de Administração do Fisco Saúde, Dr. Pablo Cavalcanti de Andrade Lima Brito, entregou pessoalmente o kit de celebração pelos 10 anos de autonomia do Fisco Saúde ao Deputado Federal pelo estado de Pernambuco Raul Henry (MDB-PE). Na ocasião, eles conversaram sobre projetos de interesse das autogestões que tramitam no Congresso Nacional.

Pablo, além do cargo exercido no Fisco Saúde, é médico e membro do Conselho Deliberativo da UNIDAS (União Nacional das Autogestões em Saúde), que congrega atualmente cerca de 4 milhões de vidas e mais de 100 filiadas representativas desse importante segmento de operadoras de planos de saúde. É também Diretor Operacional da FEBRAFITE Saúde (Federação Brasileira das Associações de Fiscais de Tributos Estaduais, Departamento de Saúde), braço da entidade voltado à melhoria dos planos de autogestão das filiadas.

JOELMA HELENA DA ROCHA | Gerente Operacional

Ambulatório Próprio do **Fisco Saúde**

O ambulatório próprio do Fisco Saúde funciona na Sede do Sindifisco. Mais informações em fiscosaudepe.com.br

Cardiologista	Clínico	Endocrinologista
Drª Suzana Ferraz	Dr. Antônio Souza	Drª Aline Lopes

Geriatra	Nutricionista
Drª Gabrielle Martins	Drª Jandira Gadelha

Reumatologista
Drª Fabiana Maria de Mendonça

AGENDAMENTOS:

atendimento@fiscosaudepe.com.br

(81) 3126 7708
(81) 3126 7713

Esse whatsapp é exclusivo para mensagens de texto e marcação de consultas. Não recebe chamadas ou outros serviços:

(81) 3126 7708

FISCO Saúde | vidafeliz

Confira nossos canais de atendimento

AMBULATÓRIO PRÓPRIO:
(81) 3126 7708 ou 3126 7713, ou pelo e-mail atendimento@fiscosaudepe.com.br.

AUTORIZAÇÃO DE ATENDIMENTOS
- **Autorização de internações:** (81) 3126 7719 ou (81) 9 9207 7563, ou pelo e-mail internamentos.opme@fiscosaudepe.com.br
- **Autorização de procedimentos ambulatoriais:** (81) 3126 7730 ou (81) 9 8841-4791, ou pelo e-mail autorizacao@fiscosaudepe.com.br
- **Para tratar sobre monitoramento de pacientes crônicos ou atendimentos domiciliares:** (81) 3126 7715, ou pelo e-mail assistencia_domiciliar@fiscosaudepe.com.br

SERVIÇOS ADMINISTRATIVOS
- **Para tratar sobre hospitais, clínicas ou profissionais credenciados:** (81) 3126 7714, ou pelo e-mail credenciamento@fiscosaudepe.com.br
- **Para tratar sobre mensalidades:** (81) 3126 7711 ou (81) 9 8841 4919, ou pelo e-mail financeiro@fiscosaudepe.com.br
- **Para tratar sobre dados cadastrais, inclusões ou exclusões:** (81) 3126 7713, ou pelo e-mail cadastro@fiscosaudepe.com.br
- **OUVIDORIA:** (81) 3126 7706, ou pelo e-mail ouvidoria@fiscosaudepe.com.br

Evite ao máximo comparecer ao Sindifisco e ao Fisco Saúde para serviços administrativos. Resolva tudo por telefone ou por outro meio digital. Se for imprescindível vir pessoalmente, agende previamente pelo e-mail ou telefone correspondente.

FISCO Saúde

FISCO Saúde

Central Clínica

0800 772 8988

A Central Clínica funciona 24 horas por dia, 7 dias por semana e a ligação é gratuita!

Teleatendimento

4020 1628

Ligue ou acesse: **fiscosaudepe.com.br/teleatendimento**
Triagem + Consultas Médicas | 24 horas por dia, 7 dias por semana

ANS 41.766-1

A política na teoria e na prática

José Alencar
Diretor Executivo
Adjunto do Fisco Saúde

Por volta do século IV a. C., os filósofos gregos já falavam sobre coisas como política e democracia. A política, segundo Aristóteles, era a arte de promover o bem comum dos cidadãos, assim entendidos os habitantes das cidades (pólis em grego). Algum tempo depois, os romanos criaram a palavra república (do latim *res publica* = coisa pública), para designar um regime de governo inspirado naquilo que Platão chamara de politeia. Ou seja, desde aquela época, a arte de governar tinha, pelo menos na teoria, o bem comum como fim e o cidadão como agente e destinatário final das ações dos governantes.

Daí surgiu o conceito de Estado como entidade autônoma e independente da figura do governante, seja qual for o título que se atribua a este. A rigor, o poder deveria ser exercido sempre em benefício do povo. Ocorre que o alcance do poder dos governantes foi-se ampliando e passou da pólis (cidade-estado) para a nação e desta para o império. Aconteceu o inevitável. O governante, cada um deles, tornou-se incapaz de enxergar as populações que se encontravam fora do seu campo de visão, passando a governar em benefício, primeiramente, daqueles que podia ver: seus familiares, seus amigos e os colaboradores diretos e indiretos. Tudo de acordo com a máxima que diz: "Primeiro os teus". Mas todo governante quer ser lembrado como um benfeitor da sociedade. Por isso, reserva uma parte dos recursos do Estado para a execução de obras que possam contribuir para o tão almejado bem comum. De preferência, com uma placa comemorativa bem vistosa. Só que os governantes nunca conseguem agradar a todos, porque os recursos são escassos e as necessidades da população estão sempre crescendo.

Assim era nos tempos do Império Romano. Depois o poder passou a ser exercido pelos reis, pelos senhores feudais e, após a Revolução Francesa, pelos representantes do povo. Hoje em dia, esta é a forma usual de escolha dos governantes, mesmo nas "democraduras". A participação popular na escolha dos seus representantes foi bastante ampliada, com a universalização do direito de votar e de ser votado. Mas, em termos práticos, será que isso resultou em mudança no cenário descrito no parágrafo anterior? Parece que não. Basta atualizar o linguajar, chamar os primeiros gastos de "custeio" e os segundos de "investimento" e a descrição já soa mais familiar.

O que mudou mesmo, com a chegada da era da informação e das redes sociais, foi que as pessoas passaram a opinar apaixonadamente a favor ou contra, torcendo por este ou aquele partido, como se as agremiações políticas fossem clubes de futebol. Esquecem que o exercício da cidadania se dá exclusivamente nas urnas, de tempos em tempos, e não todos os dias diante de um aparelho celular. Ninguém vai mudar a opinião dos outros xingando uns políticos e exaltando as pretensas qualidades de outros. Tudo que se consegue com isso é semear a discórdia entre amigos e familiares e ainda dar uma ajuda aos políticos, que agradecem com a conhecida expressão: "Falem mal, mas falem de mim".

Nascimentos • FEV a MAI/2021

Nossas felicitações aos recém chegados ao nosso plano.

		GRUPO*
ARTHUR ANDRADE GOMES	05/02/2021	A
DIEGO MENDONCA MUNIZ CARNEIRO	28/04/2021	R
GABRIEL COUCEIRO SIQUEIRA FERNANDES	04/03/2021	P
GAEL DUCA AMORIM	03/02/2021	AP
LUCAS PACHECO DE VASCONCELOS	17/04/2021	P
MARIA ALLAIN DE CASTRO	11/05/2021	A
MARIA CLARA DE ALMEIDA PESSEY	23/03/2021	A
MARIA HELENA SIVINI MARENGO	23/04/2021	R
MARIA LUISA MOREIRA LONGMAN ROCHA	09/05/2021	AP
MARIA PAIVA LEITE DE HOLANDA	25/02/2021	A
MARINA COUTINHO ESTEVES	17/02/2021	AP
MATEUS FAJARDO DUTRA C. IUMATTI	28/02/2021	A
VICENTE OTAVIANO SILVA VELEZ	07/03/2021	A

**GRUPO: AP = Aposentados; A = Ativos; P = Pensionistas; R = Remanescentes*

**CATEGORIA: Tit. = Titular; Dep. = Dependentes*

Falecimentos • FEV a MAI/2021

Nossos sinceros sentimentos aos familiares dos que estiveram conosco.

		GRUPO	CAT.*
ACACIA DE SIQUEIRA WANDERLEY	21/03/2021	P	TIT
ALZIRA MARIA DA SILVA BARROS	30/05/2021	AP	DEP
ANA PAULA FARIAS DE OLIVEIRA LIMA	30/03/2021	A	DEP
ANA ROSA PEDROSA DE ARAUJO	16/05/2021	A	DEP
ANTONIO SOUTO	02/03/2021	AP	TIT
BARTOLOMEU FERRAZ DA SILVA	03/05/2021	AP	TIT
BENEDITA DE CARVALHO BARROS	30/04/2021	P	TIT
DORA CORREA DE OLIVEIRA BARBOSA	15/02/2021	A	TIT
EDJELTON DE BRITO VIEIRA	16/05/2021	AP	DEP
EURIDICE ALMEIDA DE MAGALHAES	17/02/2021	P	TIT
GERARDO SAMPAIO DE QUEIROZ	14/02/2021	AP	TIT
GERTRUDES DE ASSIS MOURA	13/05/2021	A	DEP
GIDAI BARBOSA DA SILVA	07/04/2021	A	DEP
HILTON DA MOTA COUTO	21/04/2021	AP	TIT
ISOLDA LUIZE DINU	13/05/2021	AP	TIT
JACINTO NUNES DOS SANTOS	08/03/2021	AP	TIT
JOAO DA PENHA SILVA	22/03/2021	A	DEP
JOSE DA MOTA E SA	15/03/2021	AP	TIT
JOSE LAMARTINE LAPENDA	19/05/2021	AP	TIT
LAUDECI LUCENA DA SILVA	07/03/2021	P	TIT
LIANA MARIA SAMICO VAN DRUNEN	31/03/2021	AP	DEP
LIGIA GOMES MONTEIRO	28/02/2021	P	TIT
MARIA CRISTINA DE PAULA BARBOSA	13/05/2021	A	DEP
MARIA DA GLORIA DA SILVA NASCIMENTO	18/03/2021	AP	DEP
MARIA DAS DORES DA SILVA	28/05/2021	AP	DEP
MARIA DE LOURDES C.DE F. VASCONCELOS	26/05/2021	AP	TIT
VALDIVIA DE ALMEIDA SILVA	11/02/2021	AP	TIT
VALZENI COELHO GONDIM NOVAES	05/04/2021	AP	TIT
VIRGINIA MARIA DE MENEZES SILVA	23/03/2021	AP	DEP
ZELIA PEREIRA DE SA	25/03/2021	AP	TIT

Você sabe o que faz o **Médico de Família**?

O Fisco Saúde explica a nova função disponível no plano

O que é um Médico de Família?

Um especialista capaz de atender pacientes **desde o nascimento**, acompanhando-o em **todas as fases da vida**, de modo personalizado. Dessa forma, cria-se um vínculo que consolida a confiança em um profissional que tem **capacidade de lidar com até 80%** dos problemas de saúde.

Por que é interessante um Médico de Família na questão da saúde preventiva?

O acompanhamento de um paciente ao longo da vida traz muitos benefícios. Como prática preventiva, por exemplo, pode antever problemas de saúde antes que se tornem graves, ou mesmo evitar que se apresentem. O Médico de Família pode prescrever exames, indicar atividades físicas adequadas ao perfil do paciente e fazer recomendações sobre a alimentação, além de tratar das situações de saúde que eventualmente demandem maiores cuidados.

A atuação do médico de família vai desde a identificação de casos até os tratamentos de saúde: prevenção, promoção, tratamento e reabilitação.

Você sabia que agora o Fisco Saúde conta com um Médico de Família?

O Fisco Saúde segue com o compromisso de oferecer cuidado amplo e integral, com olhar no corpo, na mente, na família e no social. A assistência do médico de família visa a apoiar os associados e familiares e auxiliá-los a desenvolver um plano personalizado de cuidados, coordenando a ação dos diversos profissionais de saúde, contando sempre com a supervisão do médico. O acompanhamento longitudinal será mantido através do acesso a consultas presencias e/ou à distância (por telefone, redes sociais ou plataformas de videochamadas), além de visitas domiciliares, quando necessárias.

Como encontro o Médico de Família pelo Fisco Saúde?

O Dr. Vitor Hugo Lima Barreto (CREMEPE nº 15714), é clínico geral, especialista em medicina da família e está credenciado ao nosso plano para este tipo de atendimento. Veja dados para contato abaixo:

Dr. VITOR HUGO LIMA BARRETO
CREMEPE 15714
Rua Demócrito de Souza Filho, nº 335
Sala 1003 - Empresarial Green Tower
Fone: (81) 99153 3206
E-mail: cuidadoemfamilia1@gmail.com

FISCO Saúde
PROGRAMA vidafeliz Saúde por inteiro

Fisco Saúde
R. da Aurora, 1443, Santo Amaro, Recife - PE
Fone (81) 3126 7700
ANS 41.766-1